

IMPORTANTE: EL PROVEEDOR DEBERÁ SUMINISTRAR UNA MUESTRA, LA CUAL DEBE SER APROBADA POR SUBGERENCIA DESARROLLO Y NORMAS TECNICAS ANTES DE LA ENTREGA DEL PRIMER LOTE - FECHA DE APROBACIÓN: - -
 ACLARACION: FIRMA

DISÑO ELABORADO EN CAD. NO TOMAR MEDIDAS SOBRE EL MISMO.

FECHA	LETRA	MODIFICACION	CODIGO DE CAMBIO	REALIZÓ	AUTORIZÓ

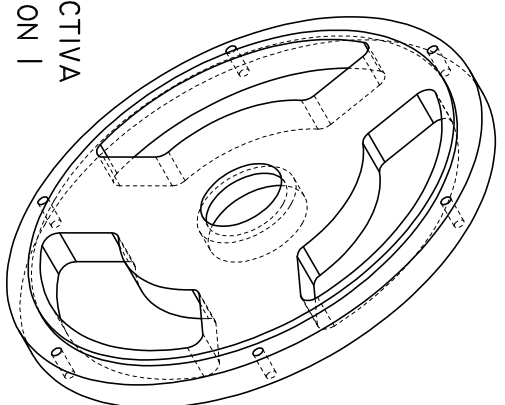

PERSPECTIVA CONJUNTO

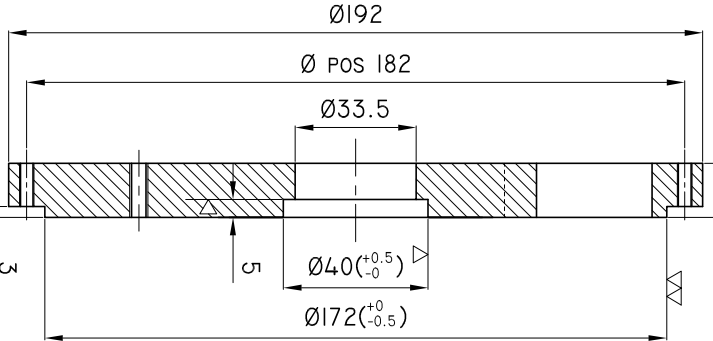
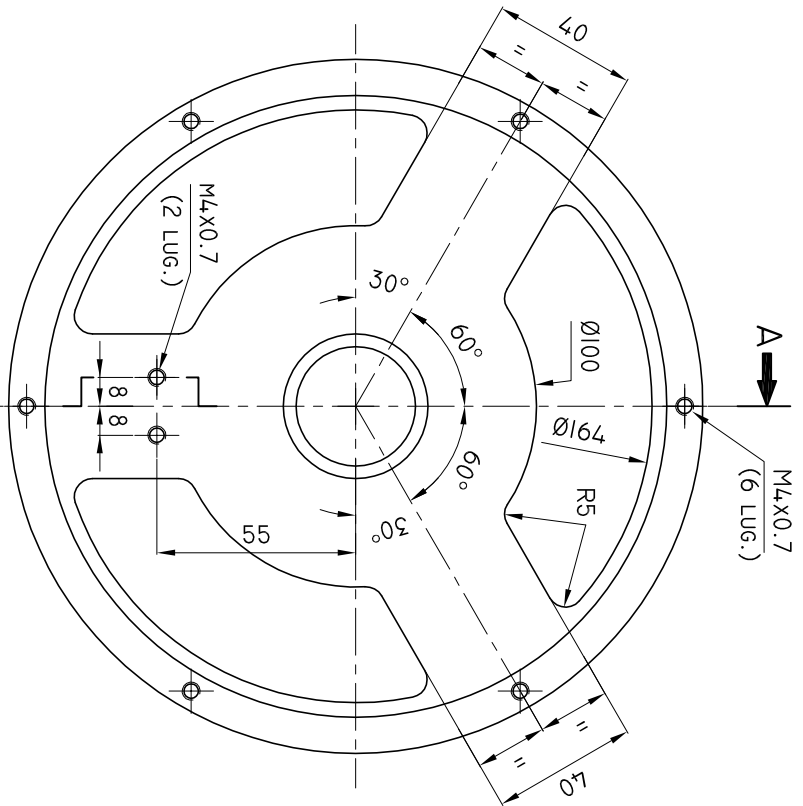

CORTE A-A

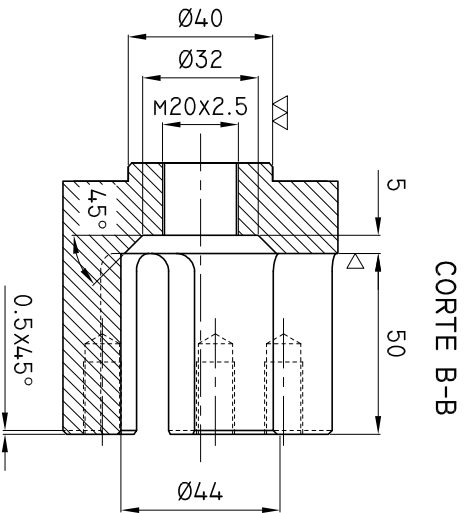
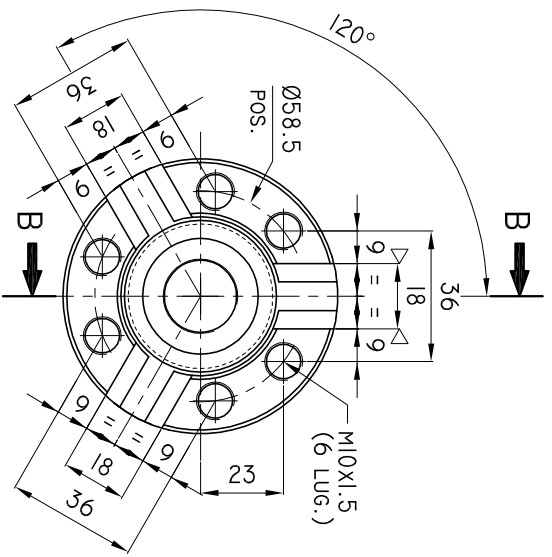

CORTE B-B

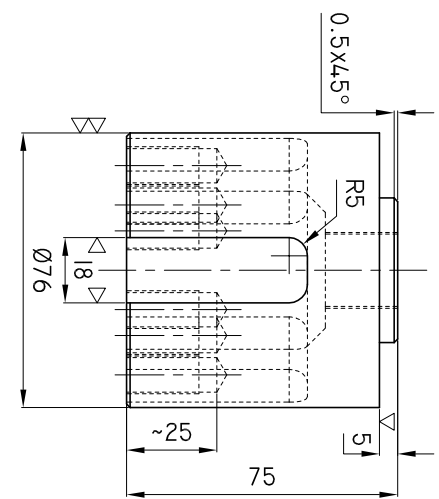
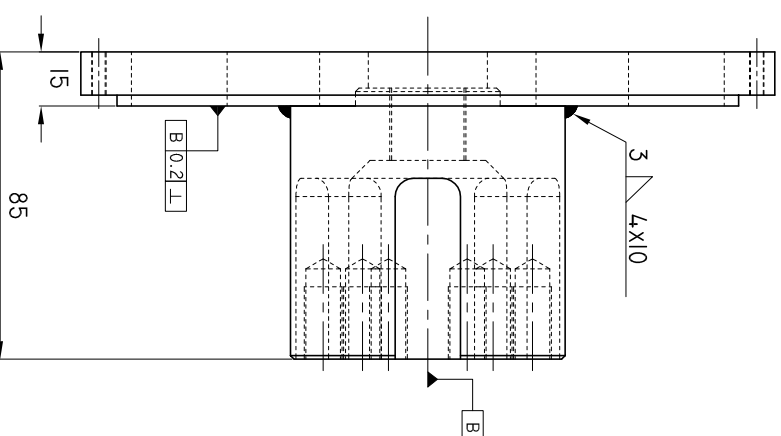
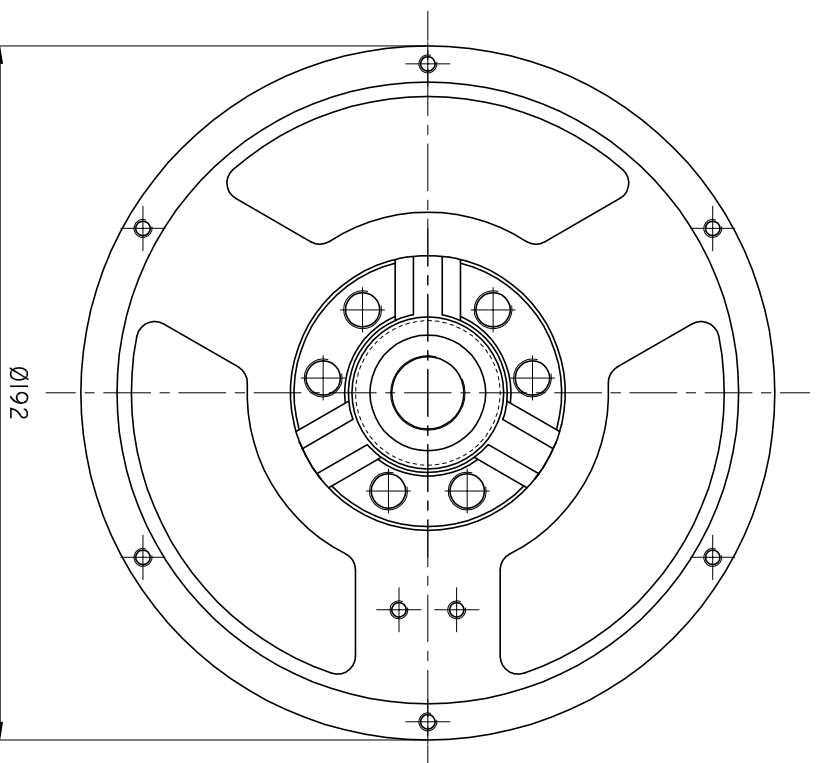

PERSPECTIVA POSICION 2

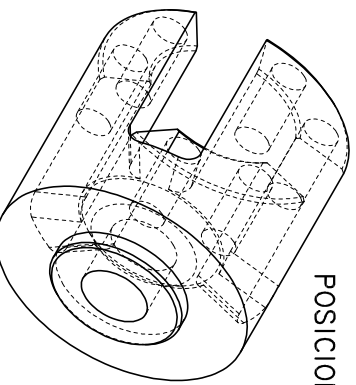

PERSPECTIVA POSICION 1

POS.	DENOMINACION	CANT.	MATERIAL	PESO UNIT. (kg)	NRO. DE PLANO / OBS.
2	ROTULA PORTA PALPADOR	1	AL 6061 T6	--	S/NOTA
1	DISCO PORTA ROTULA	1	AL 6061 T6	--	S/NOTA

DISEÑO PROPIEDAD DE Operadora Ferroviaria Trenes Argentinos SIN AUTORIZACION ESCRITA DE LA MISMA EL PRESENTE DISEÑO NO PODRA SER UTILIZADO PARA LA CONSTRUCCION DEL OBJETO REPRESENTADO NI SER ENTREGADO A TERCEROS O REPRODUCIDOS. LA SOCIEDAD SE RESERVA LOS DERECHOS DE PROPIEDAD QUE ACUERDA LA LEY.					
DIMENSIONES EN MM., REPRESENTACION, COTAS Y SIMBOLOS: NORMAS IRAM. TOLERANCIAS NO INDICADAS: DIN 7168 GRADO MEDIO. TOLERANCIAS GEOMETRICAS: IRAM 4515. SIMBOLOS DE SOLDADURA: NORMAS IRAM. (SALVO INDICACION CONTRARIA)		CANTIDAD: 1 PESO UNIT. KG: 1.18 FECHA: 26/01/16 MATERIAL: S/NOTA ACABADO: SE COMPLEMENTA CON: SUSTITUIVE A:		TITULO: SUBCONJUNTO DISCO PORTA PALPADORES DIBUJ. G. FERRARI VERIF. M. HARRIS APROB. M. SOLER FABR. CALID. SIMBOLOS: TABLA:	
SUBGERENCIA DE DESARROLLO Y NORMAS TECNICAS			N.º DE PLANO: 8-76-0-06-1-053-A A3		

NOTA MATERIAL:
 PROPIEDADES MECANICAS: ALEACION INDICADA 6061 EN TEMPLE T6
 RESISTENCIA A LA TRACCION: MINIMA 3.5 KG/CM² - TERMINACION SUPERFICIAL ACABADO PULIDO

D C B A

2